Voix 1

ZATOZ

Sabin Salaberri (1934)
Adapt. pour 3 voix égales + solo : FS
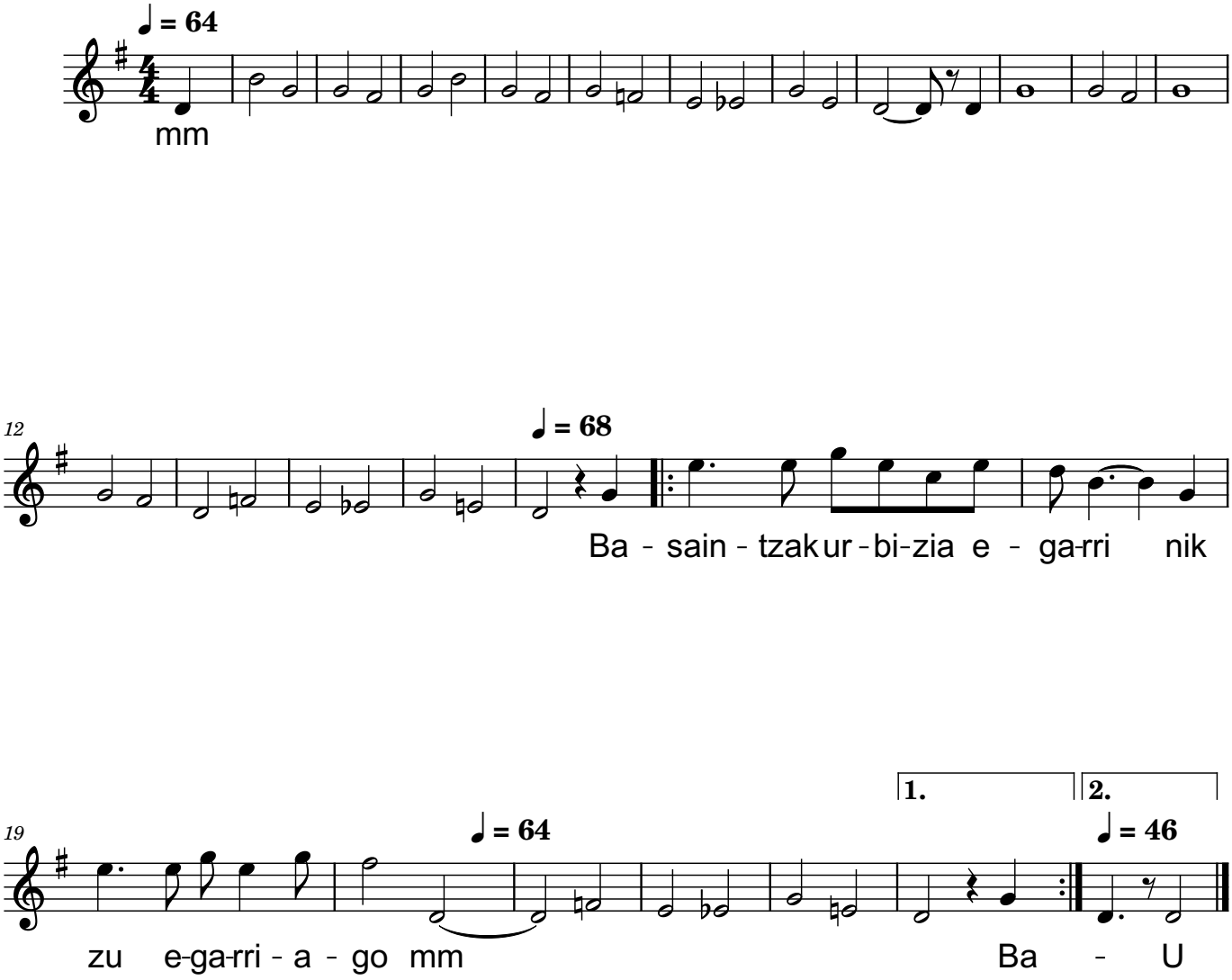
Édition du 27/03/2022