Basse

FANDANGO

Fandango rendu célèbre par Leon Bilbao et Maurizia Aldeiturriaga ; paroles de Michel Etchecopar (2004) ; version à 3 voix créée par Amaren Alabak (2004) et arrangée par Jordi Freixa (2010) ; adaptation pour 4 voix mixtes : Frederic Sorhaitz (2019) ; partie de piano : Joël Merah (2019)

Édition du 06/07/2022

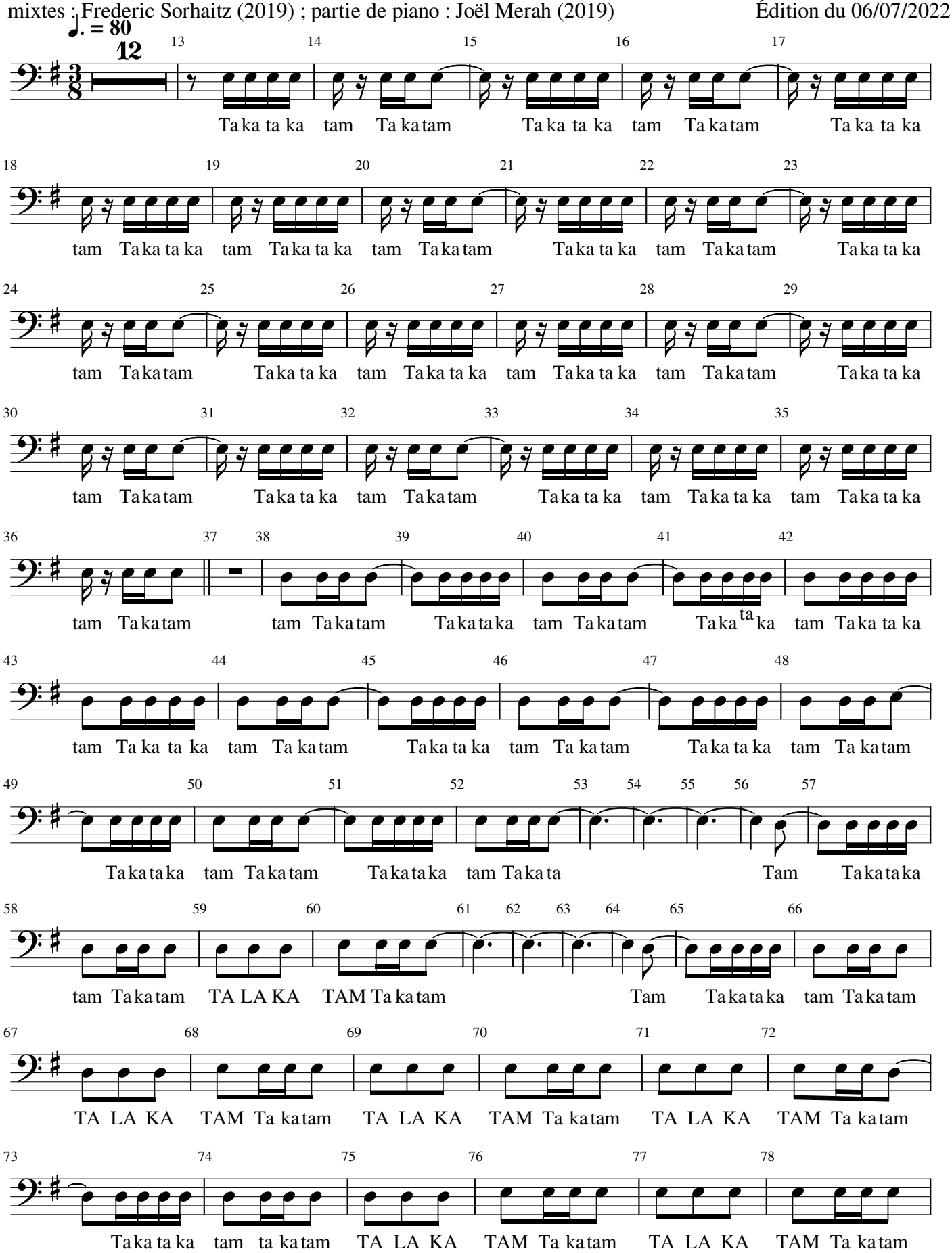

79 80 81 82 83 84 85

TA LA KA TAM Ta katam Taka ta ka tam ta katam TA LA KA TAM Ta katam Mi-hi-

86 87 88 89 90 91 92 93 94

ak dan - tzan a - ri di - ra Oi za - har - tu a - ri be - gi - ra Oi za - har - tu
ru - an e - re fan - dan - go dan-tza - ri fi - a bei-ta han - ko Xi-be - ru - an

95 96 97 98 99 100 101 102 103 104 105

a-ri be - gi - ra Mi-hi - ak dan - tzan a - ri di - ra Tam Taka ta ka
e-re fan - dan-go Xi-be - ru - an e - re fan - dan-go

106 107 108 109 110 111 112 113 114

tam Ta katam TA LA KA TAM Ta katam Tam Taka ta ka tam Ta katam

115 116 117 118 119 120

TA LA KA TAM Ta katam TA LA KA TAM Ta katam TA LA KA TAM Ta katam

121 122 123 124 125 126

Taka ta ka tam ta katam TA LA KA TAM Ta katam TA LA KA TAM Ta katam

127 128 129 130 131 132

TA LA KA TAM Ta katam Taka ta ka tam ta katam TA LA KA TAM Ta katam

1. 2.

133 134 135 136 137 138

pp

Xi-be Taka ta ka tam Ta katam Taka ta ka tam Ta katam Taka ta ka

139 140 141 142 143 144

tam Ta katam TA LA KA TAM Ta katam Taka ta ka tam Ta katam Taka ta ka

145 146 147 148 149 150

tam Ta katam Taka ta ka tam Ta katam TA LA KA TAM Ta katam TA LA KA

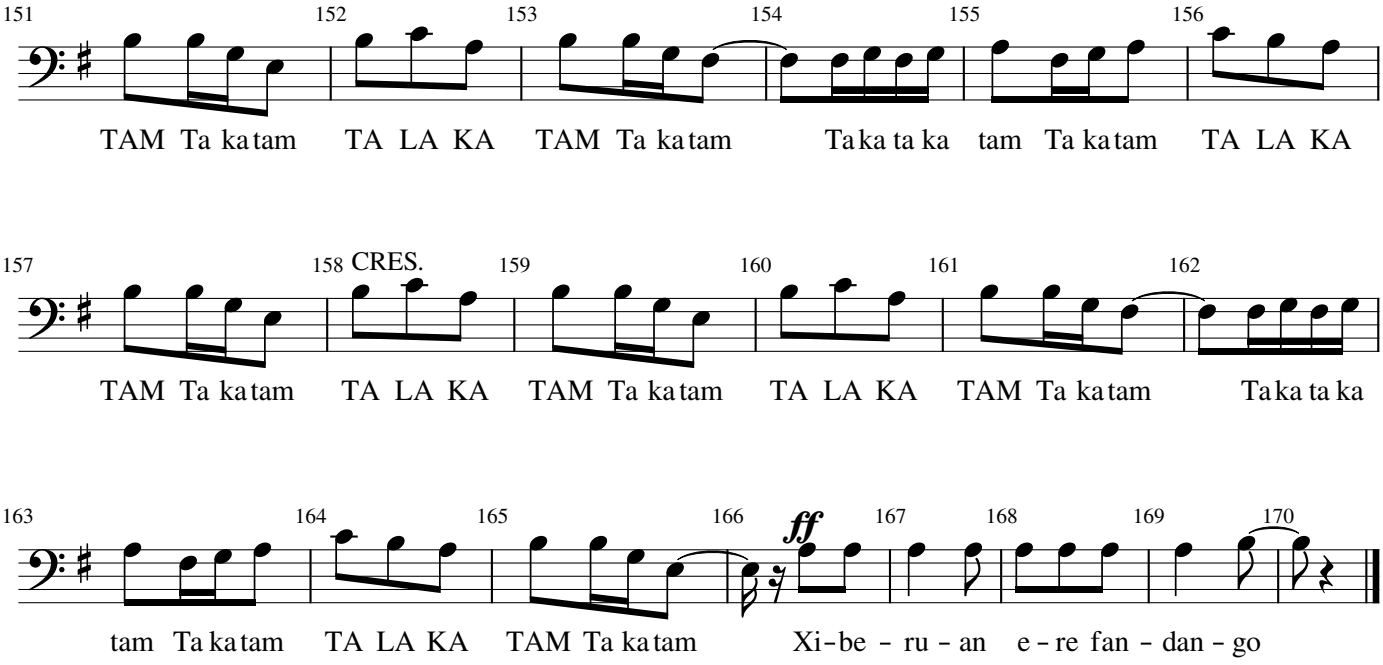
151
152
153
154
155
156
TAM Ta katam TA LA KA TAM Ta katam Taka ta ka tam Ta katam TA LA KA
157
158 CRES.
159
160
161
162
TAM Ta katam TA LA KA TAM Ta katam TA LA KA TAM Ta katam Taka ta ka
163
164
165
166
ff
167
168
169
170
tam Ta katam TA LA KA TAM Ta katam Xi-be - ru - an e - re fan - dan - go