VOIX

Edari Goxoa

Paroles et musique : Mikel Urdangarin
Arrangement : Jo Maris

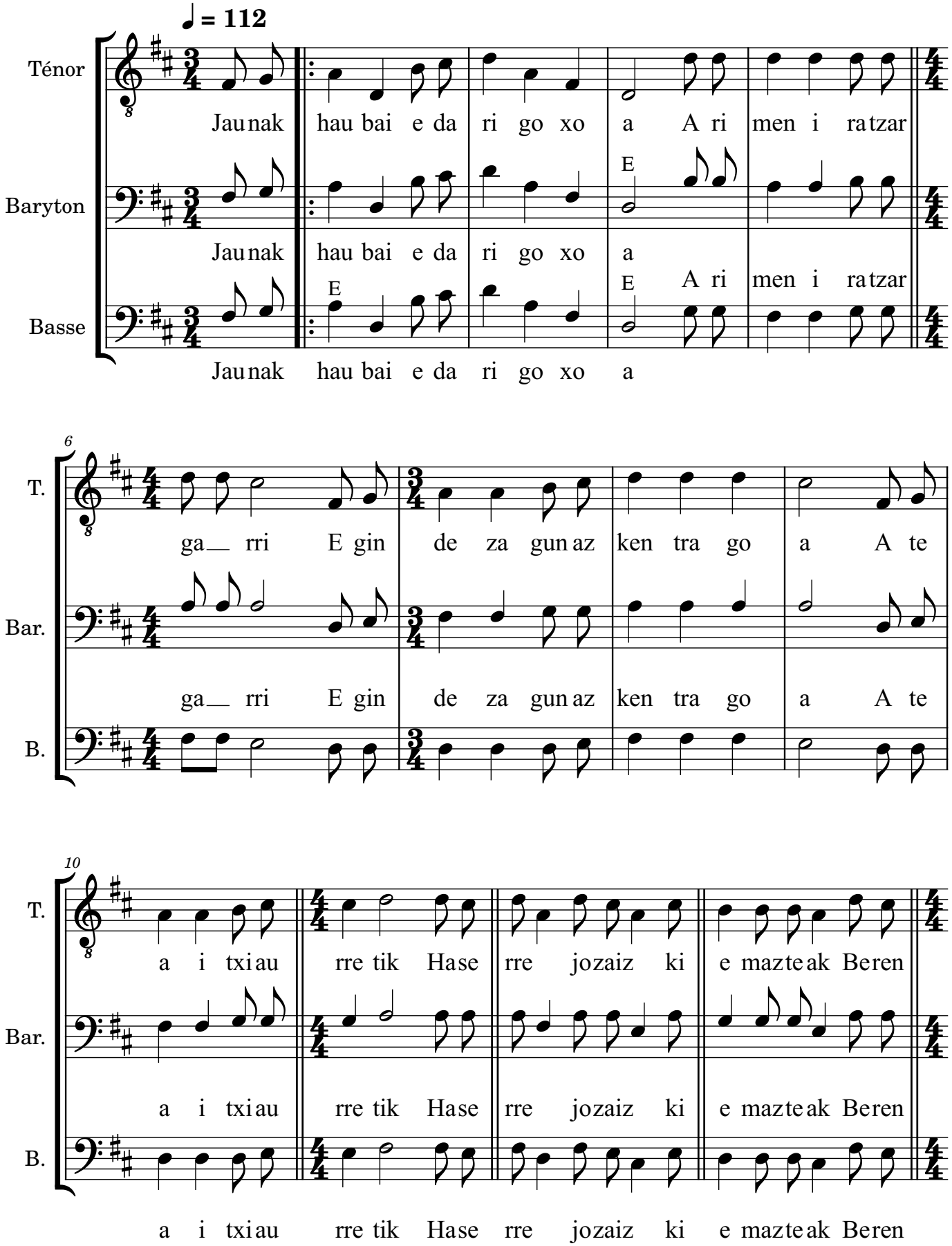

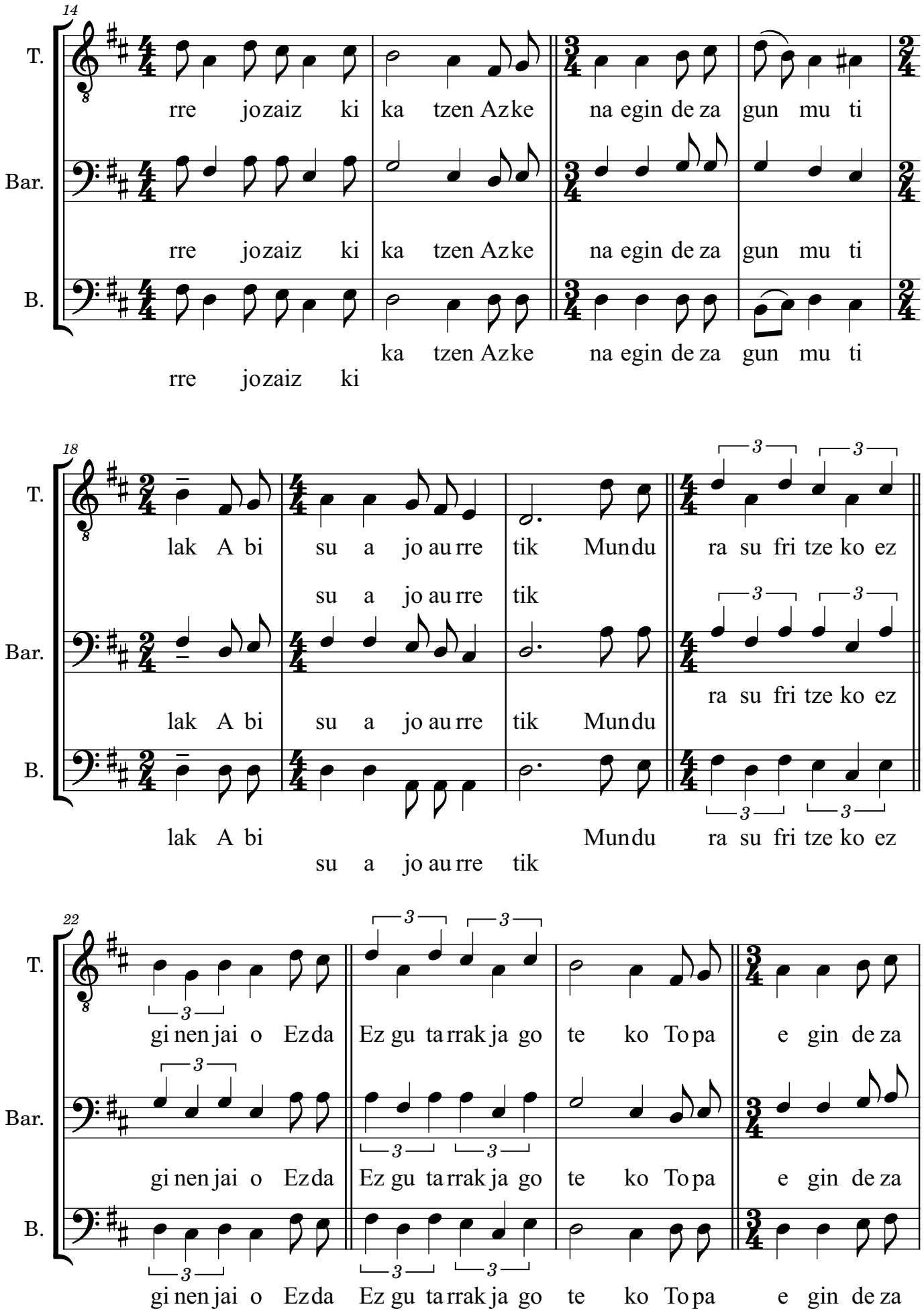
14
T.
Bar.
B.
rre jo zaiz ki ka tzen Azke na egin de za gun mu ti
rre jo zaiz ki ka tzen Azke na egin de za gun mu ti
ka tzen Azke na egin de za gun mu ti
rre jo zaiz ki
18
T.
Bar.
B.
lak A bi su a jo au rre tik Mun du ra su fri tze ko ez
su a jo au rre tik
lak A bi su a jo au rre tik Mun du
ra su fri tze ko ez
lak A bi Mun du ra su fri tze ko ez
su a jo au rre tik
22
T.
Bar.
B.
gi nen jai o Ez da Ez gu ta rrak ja go te ko To pa e gin de za
gi nen jai o Ez da Ez gu ta rrak ja go te ko To pa e gin de za
gi nen jai o Ez da Ez gu ta rrak ja go te ko To pa e gin de za

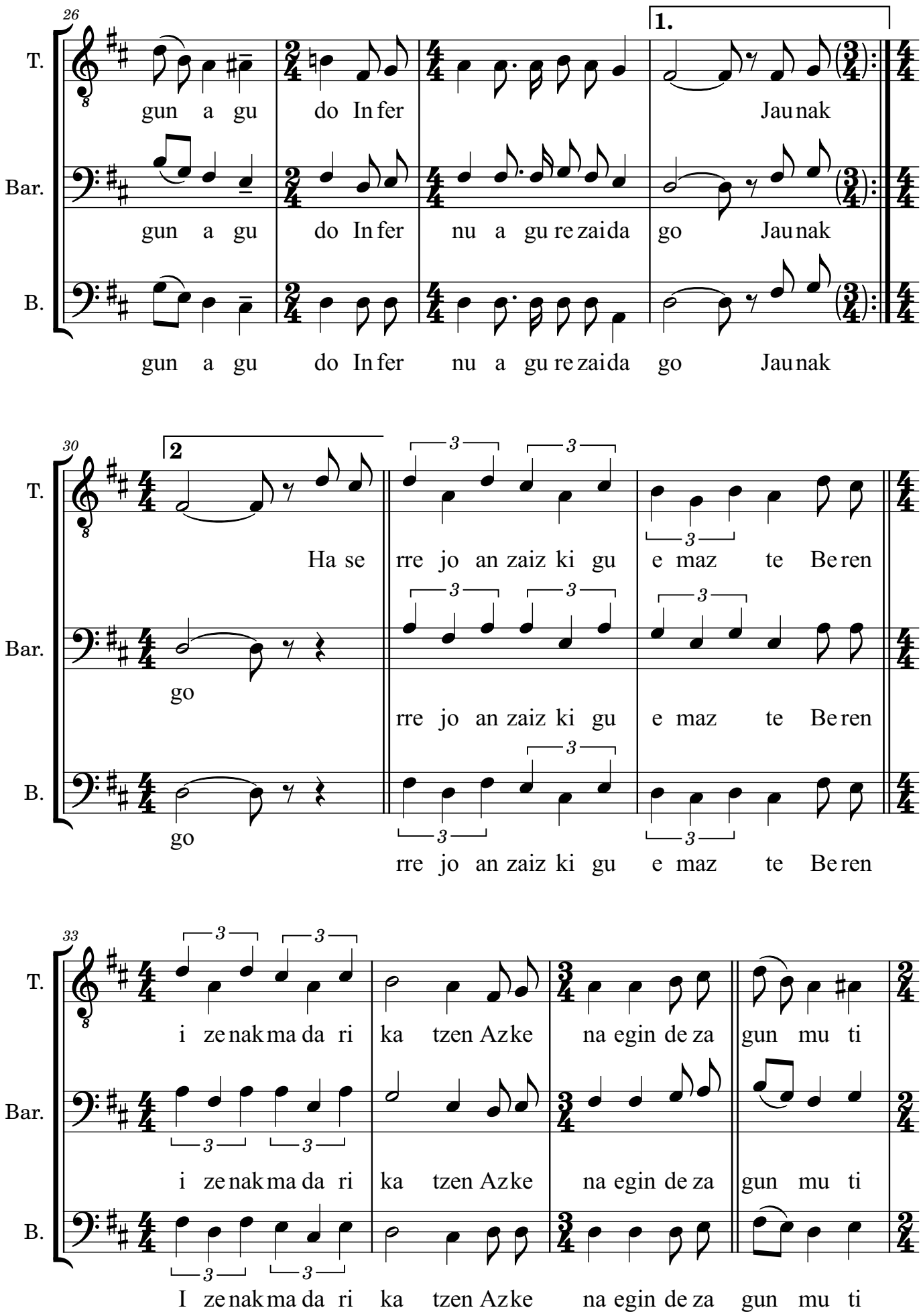
26
1.
T.
Bar.
B.
gun a gu do In fer Jau nak
gun a gu do In fer nu a gu re zai da go Jau nak
gun a gu do In fer nu a gu re zai da go Jau nak
30
2
Ha se rre jo an zaiz ki gu e maz te Be ren
go
rre jo an zaiz ki gu e maz te Be ren
go
rre jo an zaiz ki gu e maz te Be ren
33
i ze nak ma da ri ka tzen Azke na egin de za gun mu ti
i ze nak ma da ri ka tzen Azke na egin de za gun mu ti
I ze nak ma da ri ka tzen Azke na egin de za gun mu ti

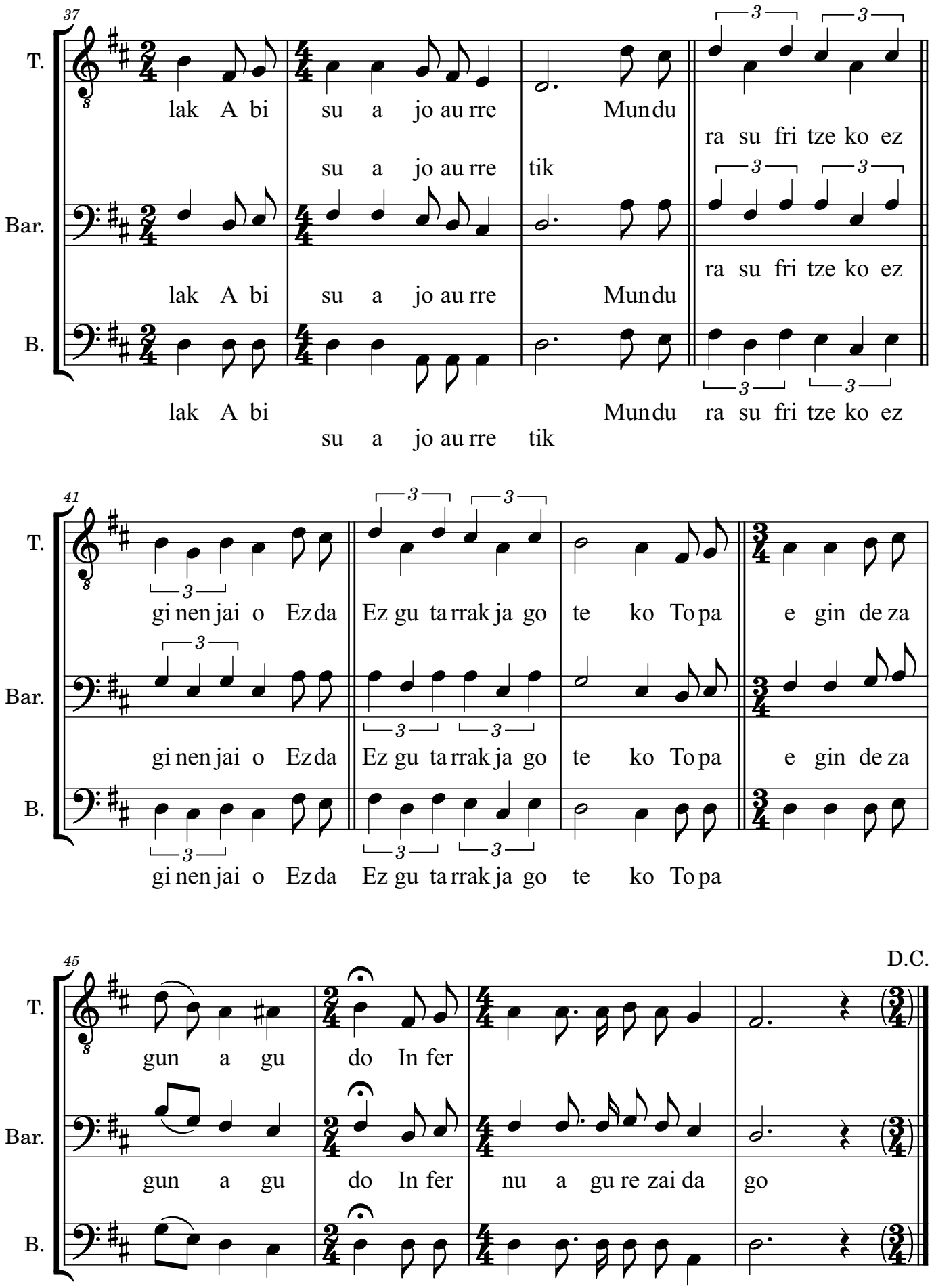
37
T.
lak A bi su a jo au rre Mundu
ra su fri tze ko ez
su a jo au rre tik
Bar.
lak A bi su a jo au rre Mundu
ra su fri tze ko ez
B.
lak A bi Mundu ra su fri tze ko ez
su a jo au rre tik
41
T.
gi nen jai o Ezda Ez gu ta rrak ja go te ko To pa e gin de za
Bar.
gi nen jai o Ezda Ez gu ta rrak ja go te ko To pa e gin de za
B.
gi nen jai o Ezda Ez gu ta rrak ja go te ko To pa
45
D.C.
T.
gun a gu do In fer
Bar.
gun a gu do In fer nu a gu re zai da go
B.